



SCHÜLERVERTRETUNG

Erich-Fried-Gesamtschule

Grabenstraße 14

44625 Herne

**Sag mal, wie geht's dir eigentlich in der
Schule?**

Ergebnisse einer Online-Umfrage zur
Schülerzufriedenheit

GESAMTAUSWERTUNG

1) Schulform

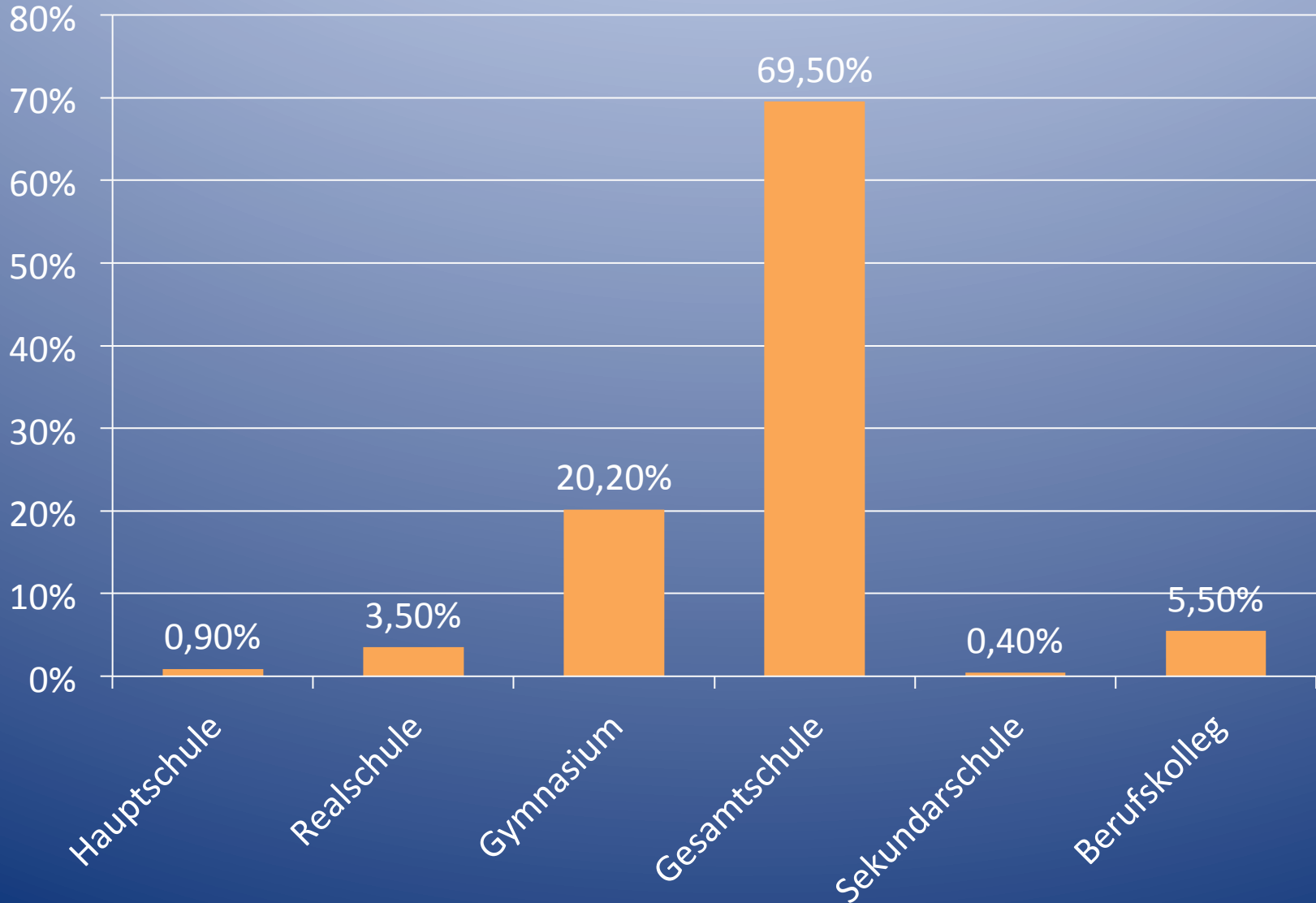

Gesamtauswertung (n=1000) Stand: 15.04.16

3) Geschlecht

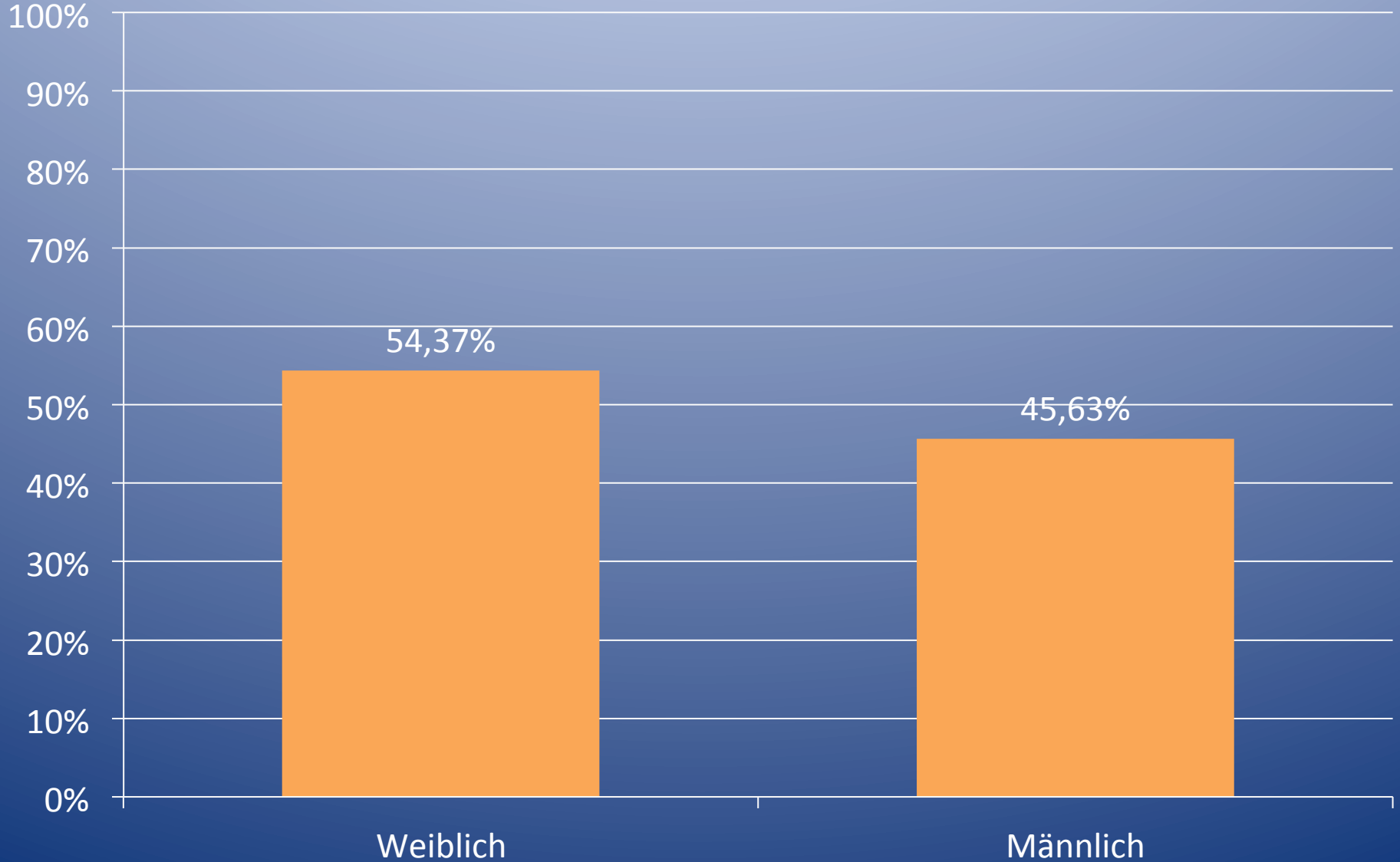

4) Jahrgangsstufe

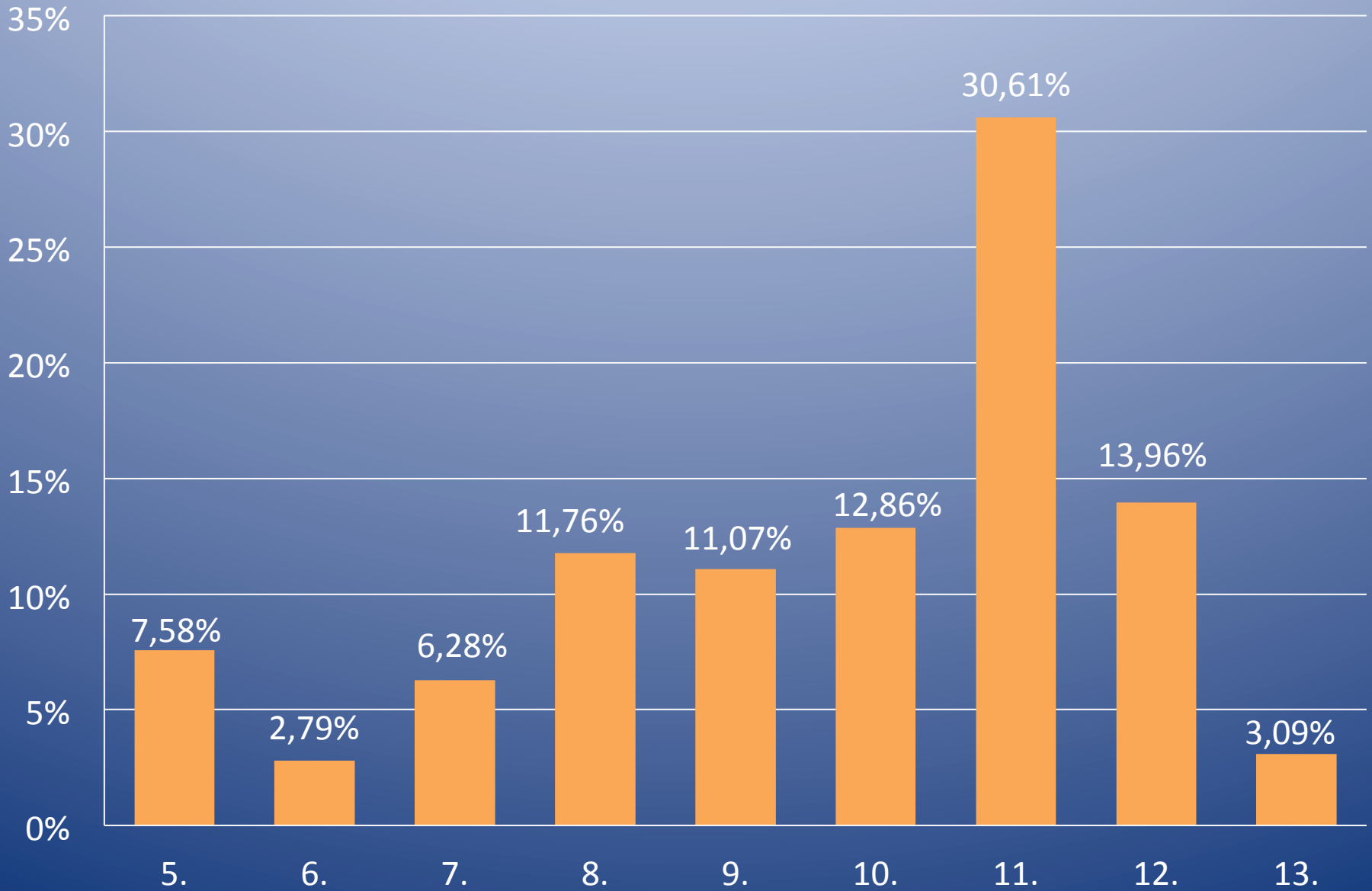

Gesamtauswertung (n=1000) Stand: 15.04.16

5) Ich fühle mich von der derzeitigen Schulsituation belastet

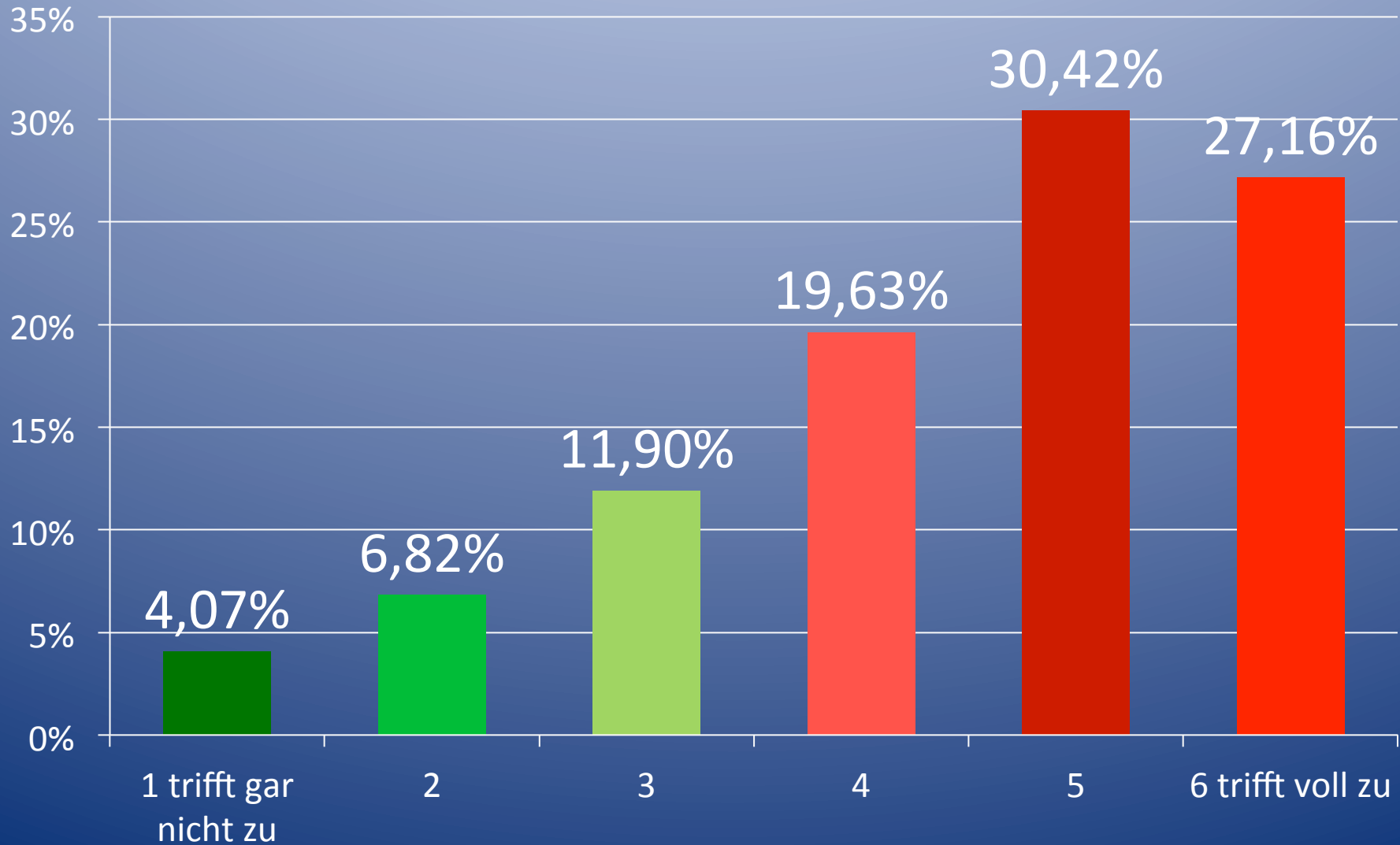

6) Mit Schule bringe ich in Verbindung

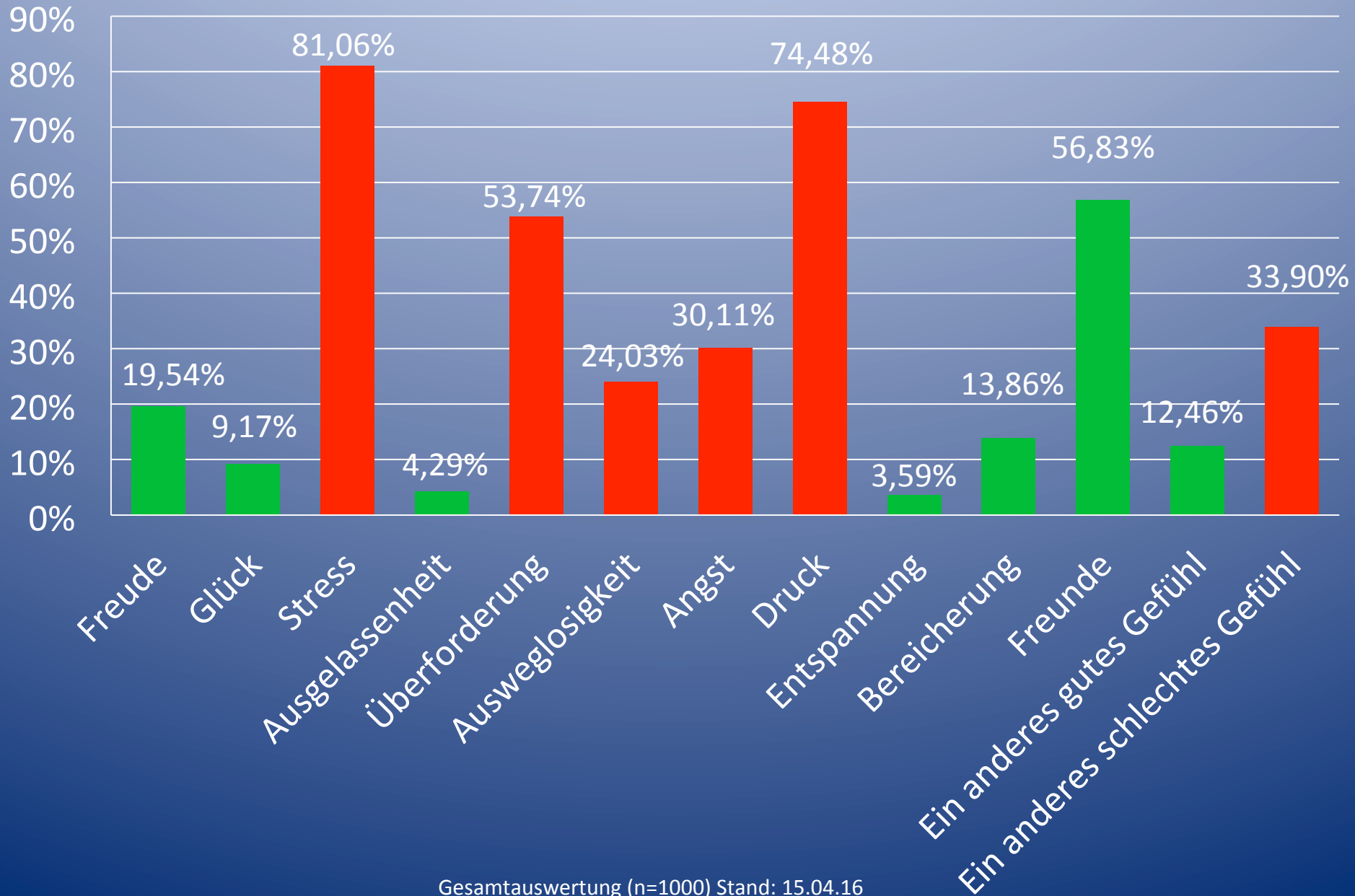

7) Ich habe ausreichend Zeit, Freizeitbeschäftigungen nachzugehen

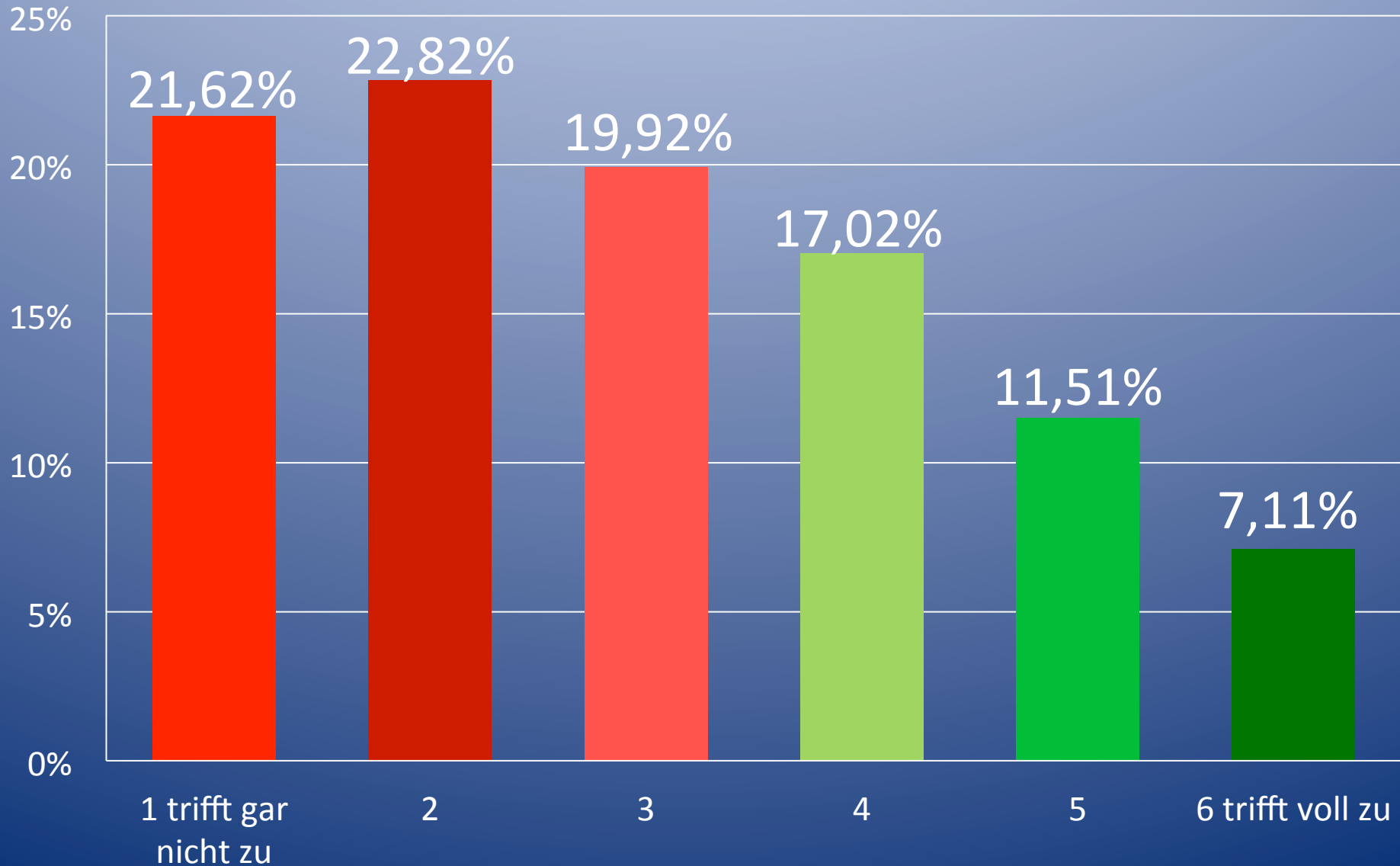

Gesamtauswertung (n=1000) Stand: 15.04.16

8) Schule verursacht bei mir körperliche/ psychische Belastung

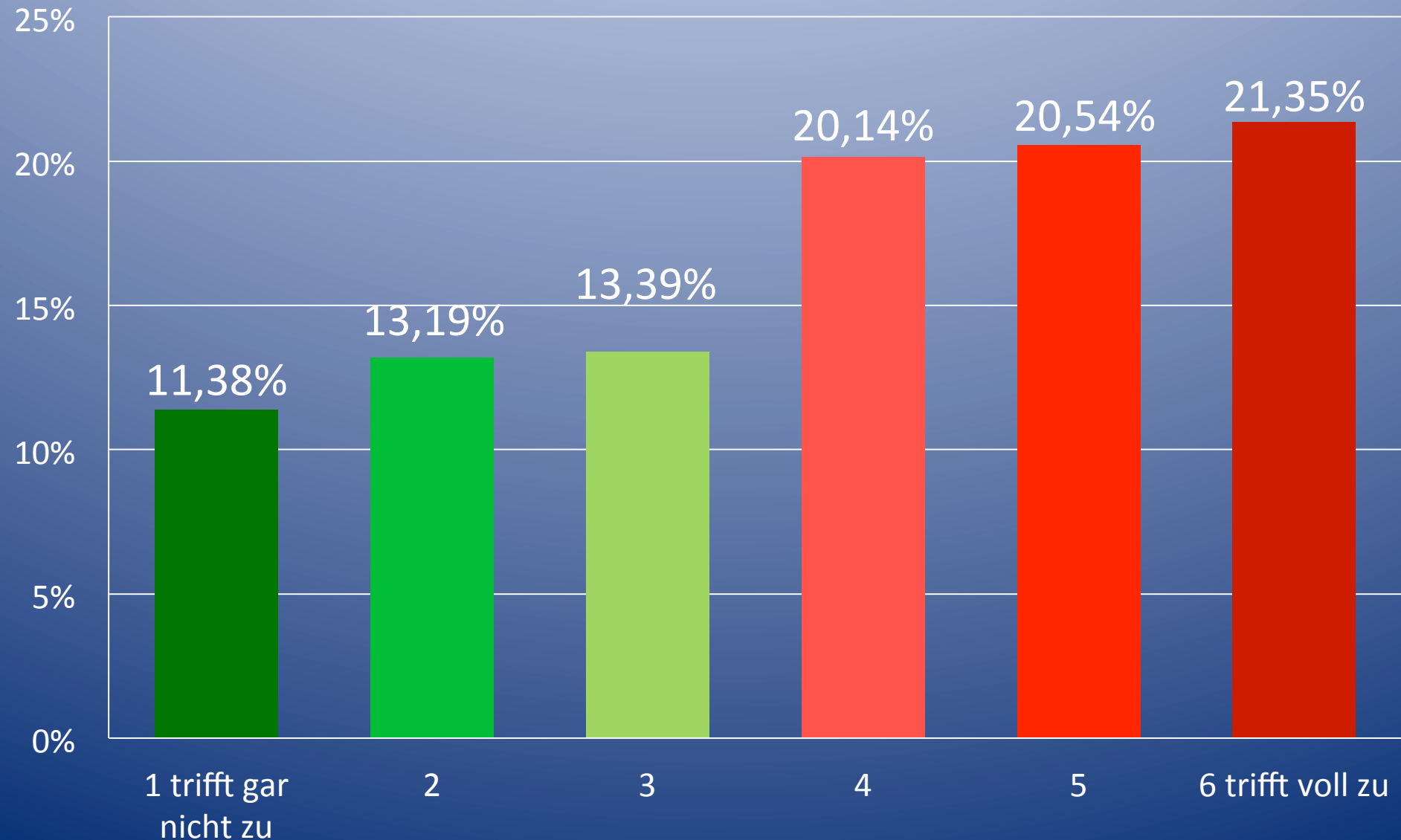

Gesamtauswertung (n=1000) Stand: 15.04.16

9) Wenn du dich belastet fühlst, in den welchen Bereichen?

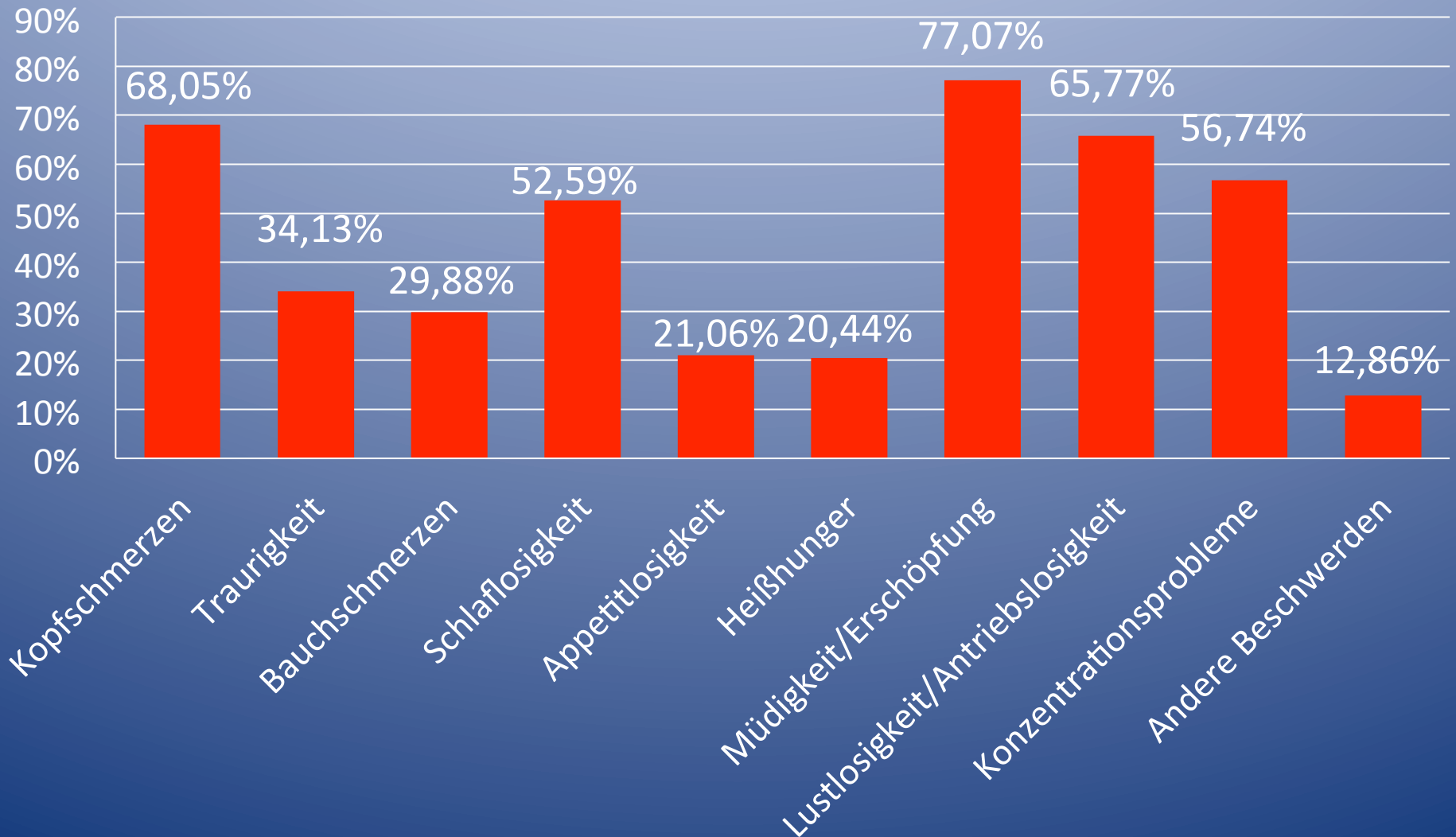

10) Lange Schulzeit und viele Arbeiten/ Klausuren tragen zu diesen Belastungen (siehe 9) bei

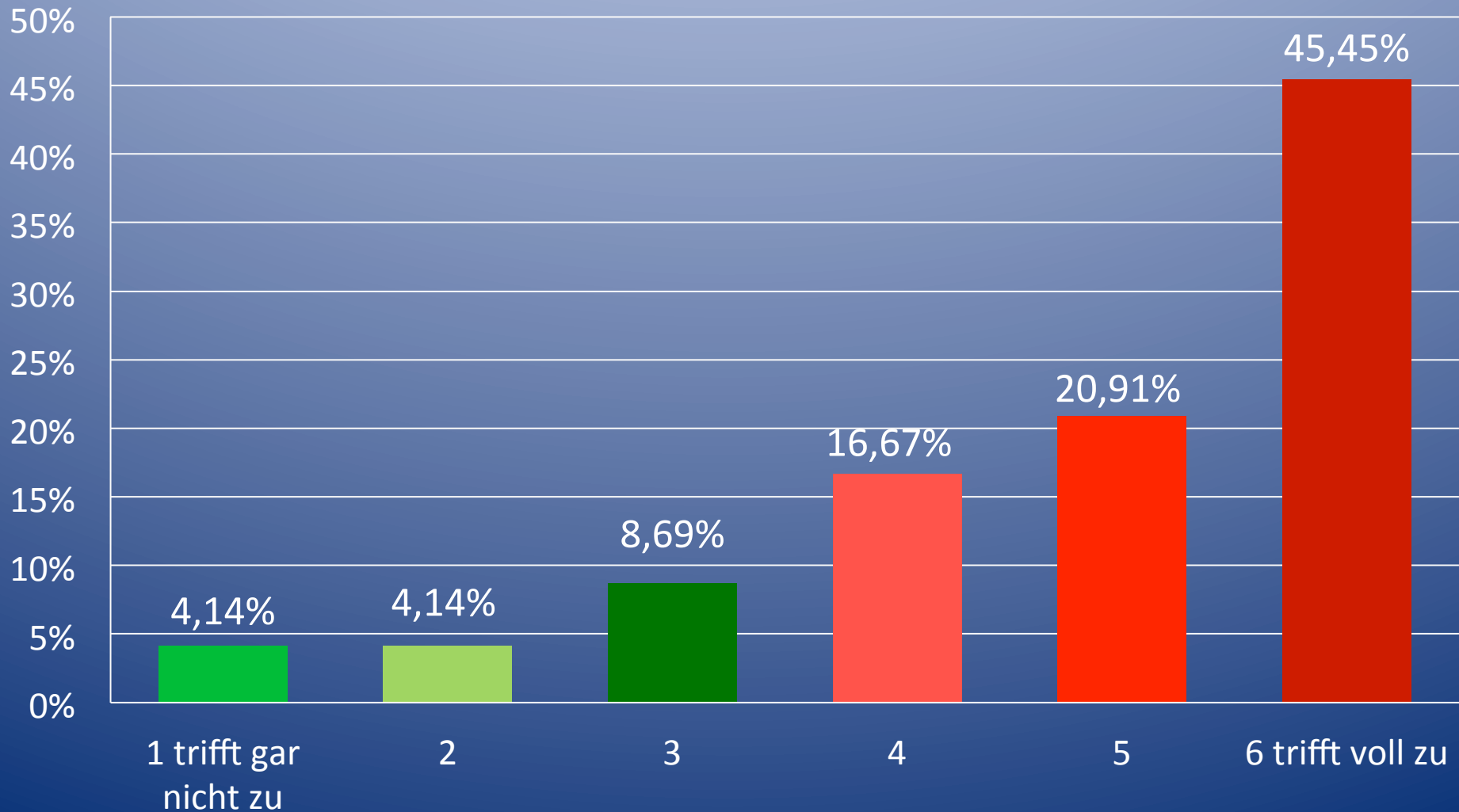

Gesamtauswertung (n=1000) Stand: 15.04.16

11) Lange Schultage sind wichtig zum Erreichen meiner schulischen Ziele

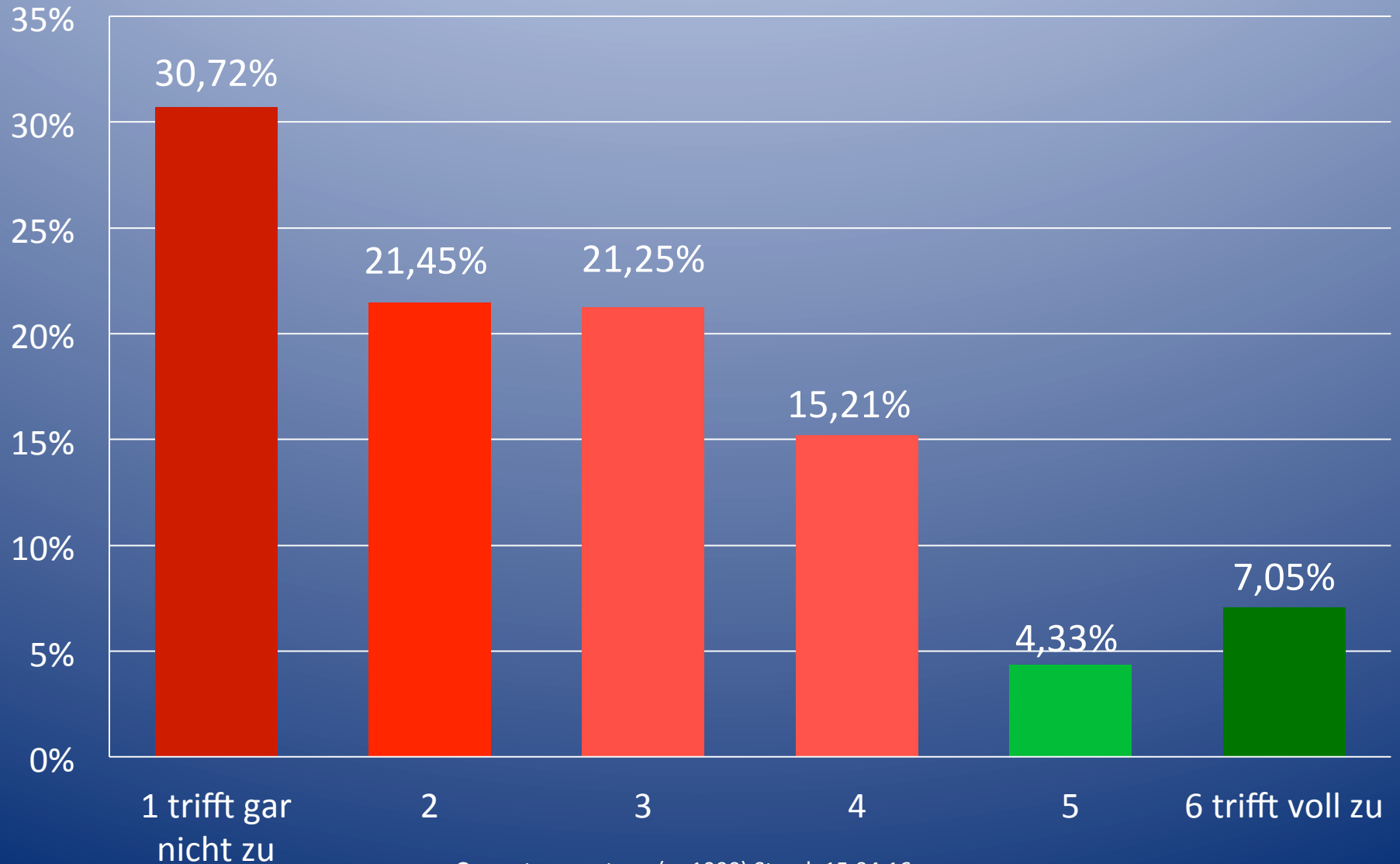

Gesamtauswertung (n=1000) Stand: 15.04.16

12) Klassenarbeiten sind wichtig, damit ich etwas lerne

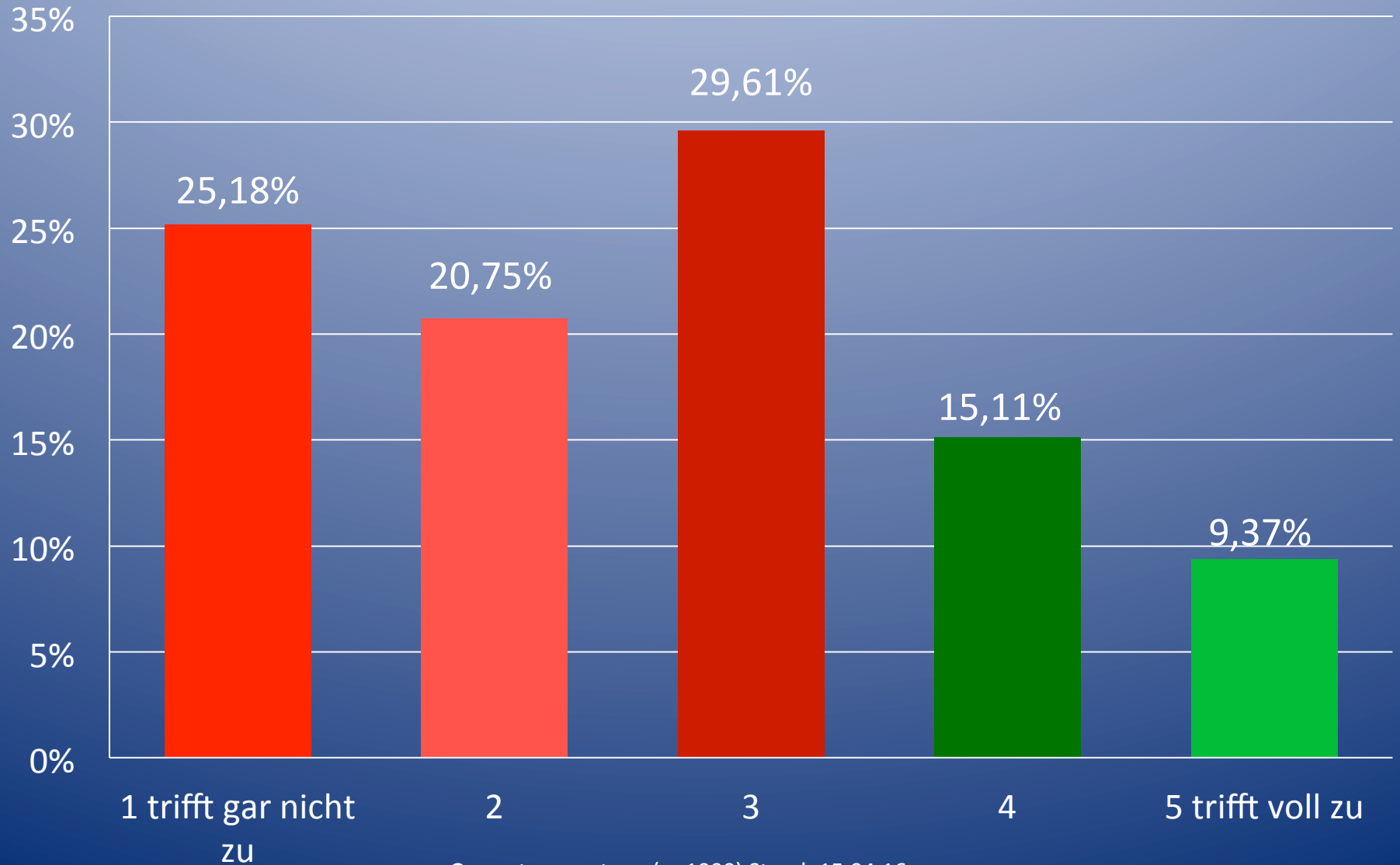

Gesamtauswertung (n=1000) Stand: 15.04.16

13) Schulische Anforderungen belasten auch meine familiäre Situation

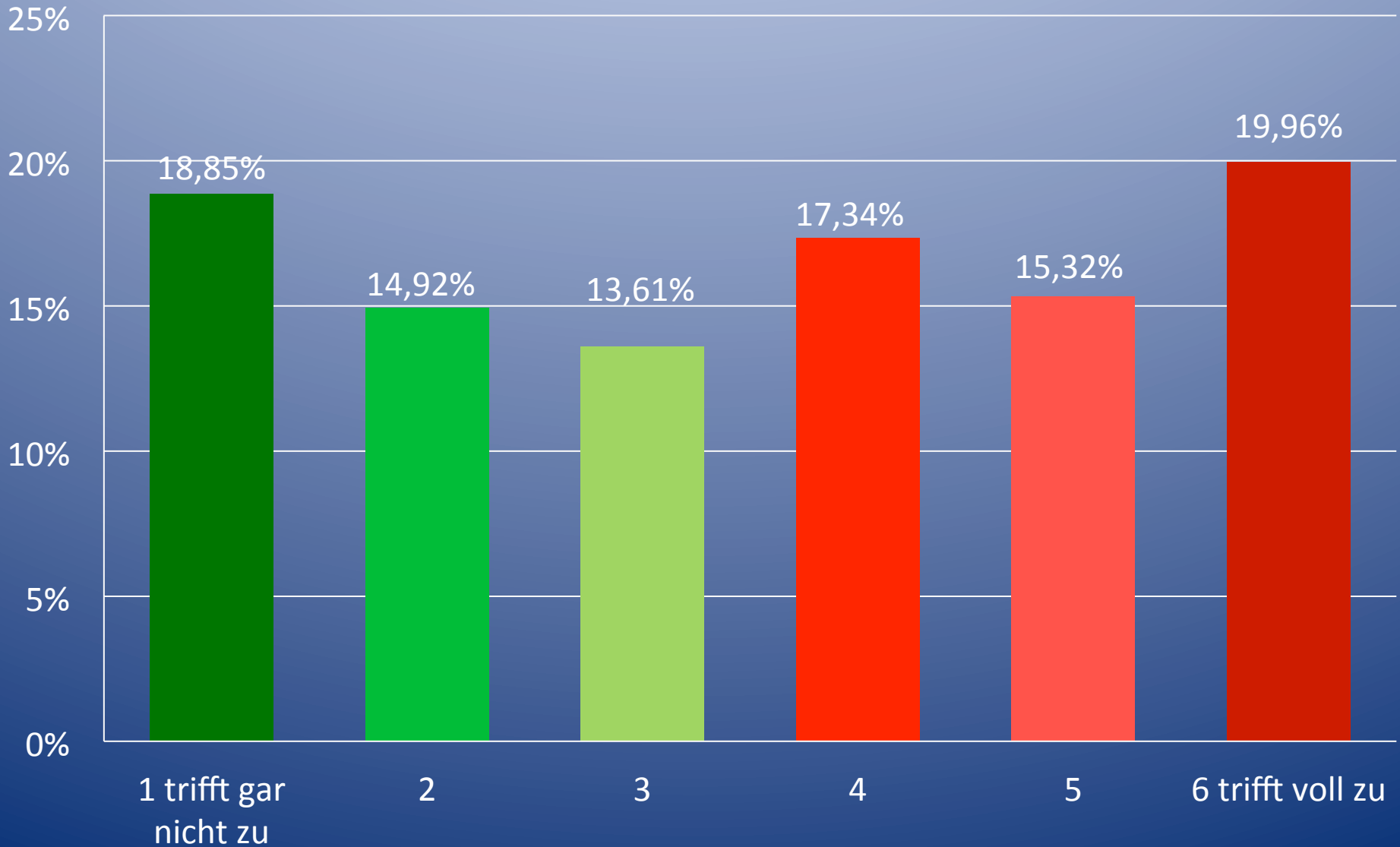

14) In der Schule bin ich glücklich oder fühle mich wohl

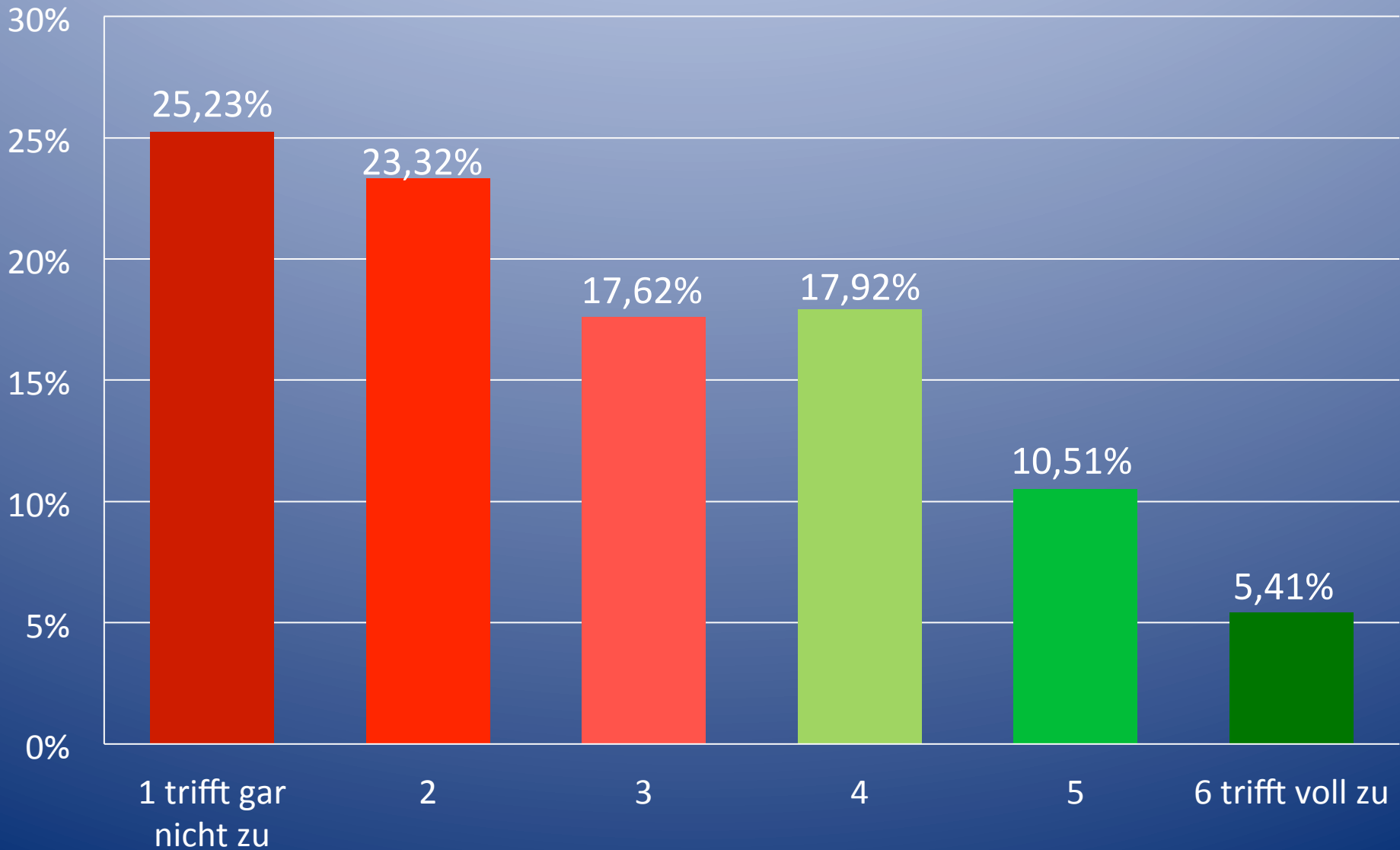

Gesamtauswertung (n=1000) Stand: 15.04.16

15) Wenn ich in der Schule glücklich bin oder mich wohl fühle, liegt das an

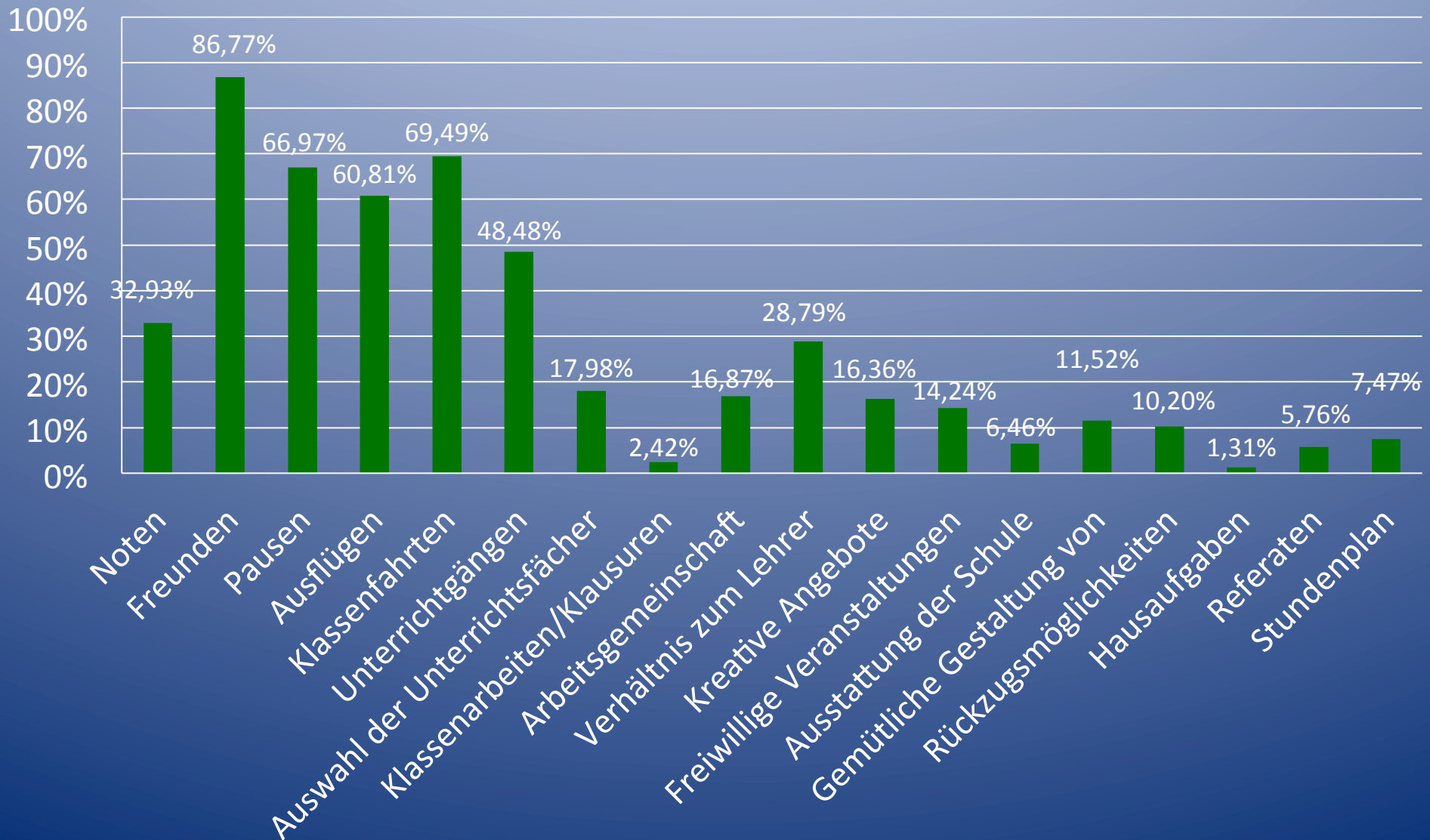

16) An der Schule stört mich am meisten

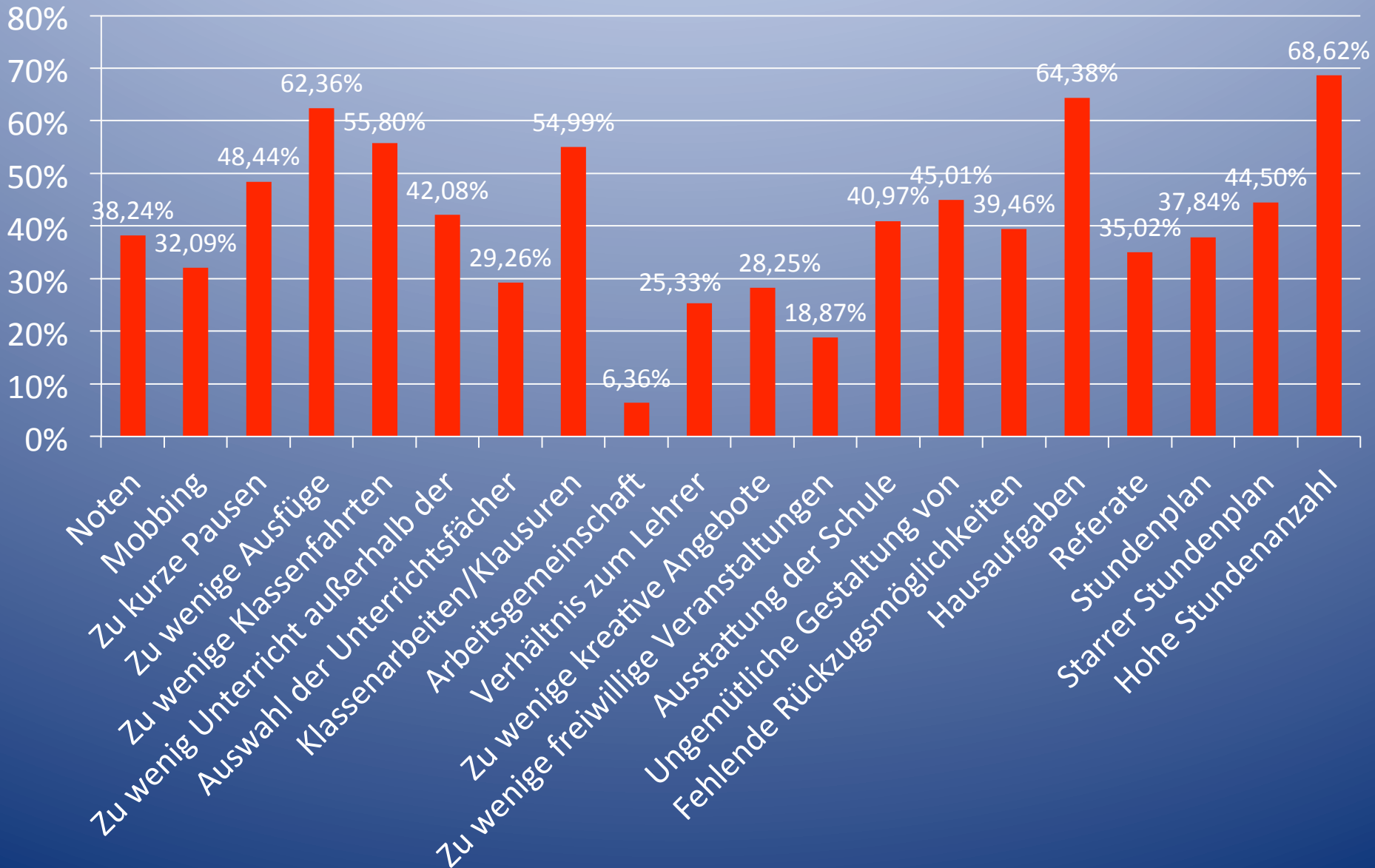

17) Ich bekomme Nachhilfe bzw. habe schon mal Nachhilfe bekommen

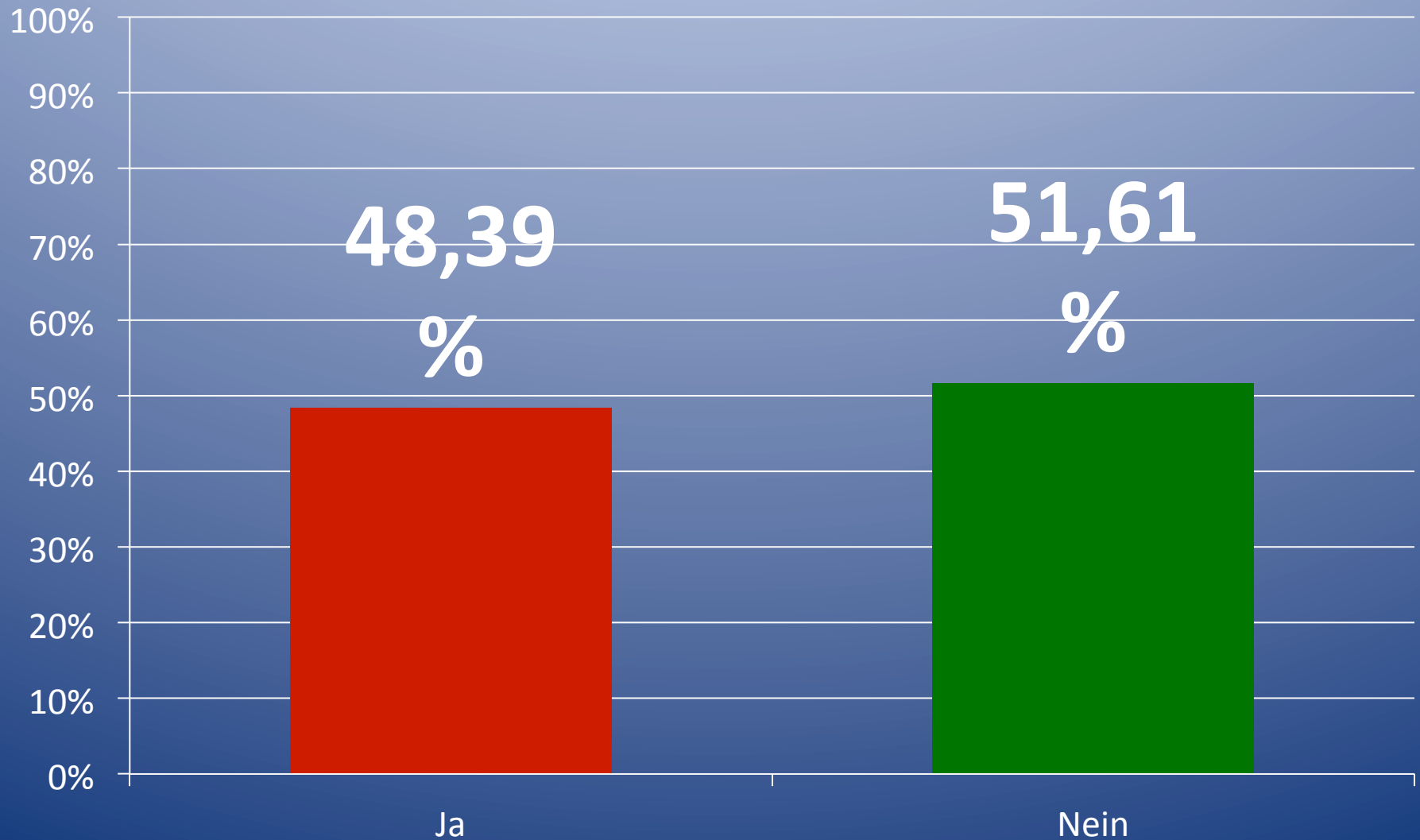

18) Ich betreibe regelmäßig Sport außerhalb der Schule oder gehe in Jugendgruppen

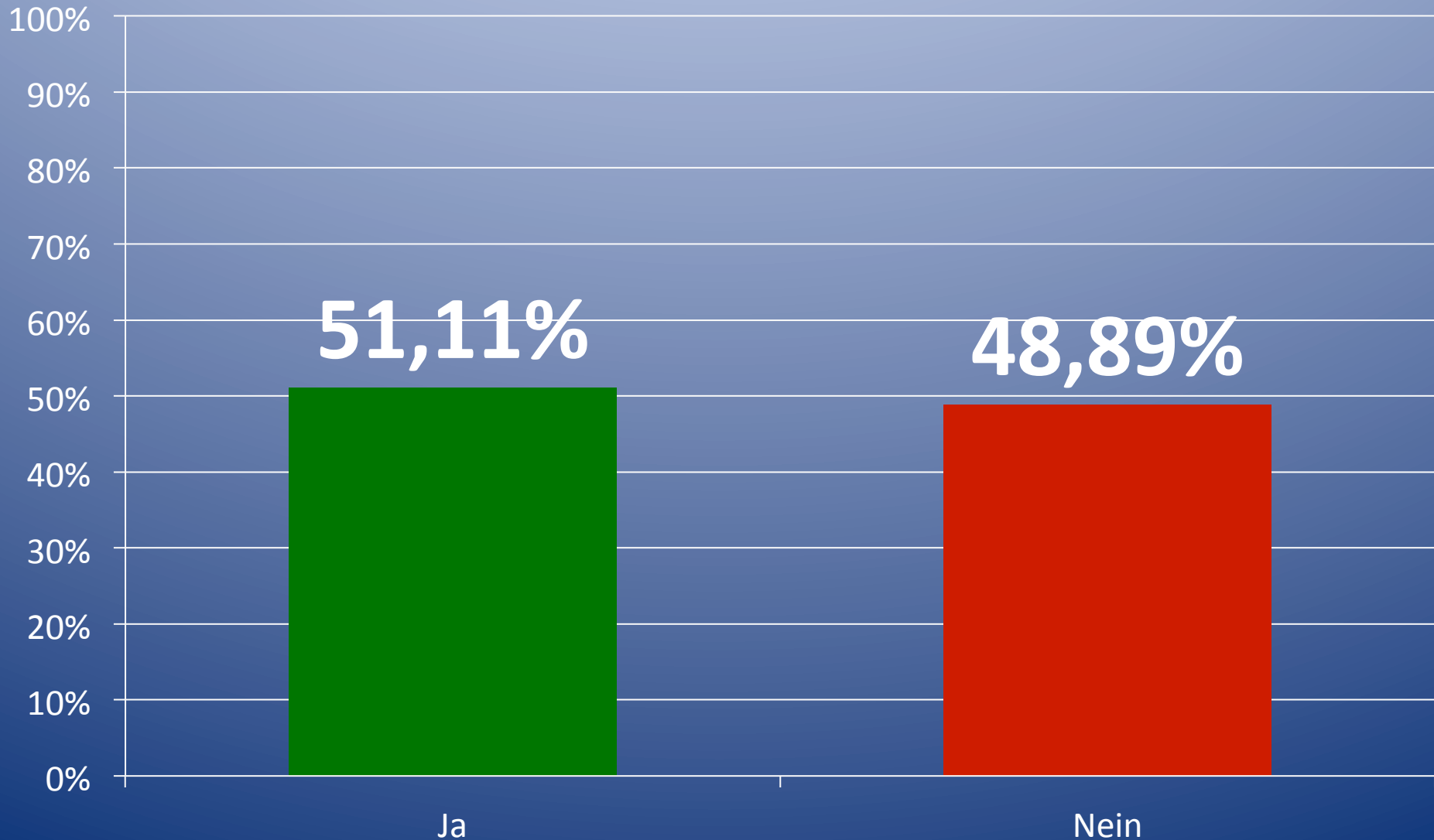

19) Wenn nein: Ich würde gerne, aber habe keine Zeit

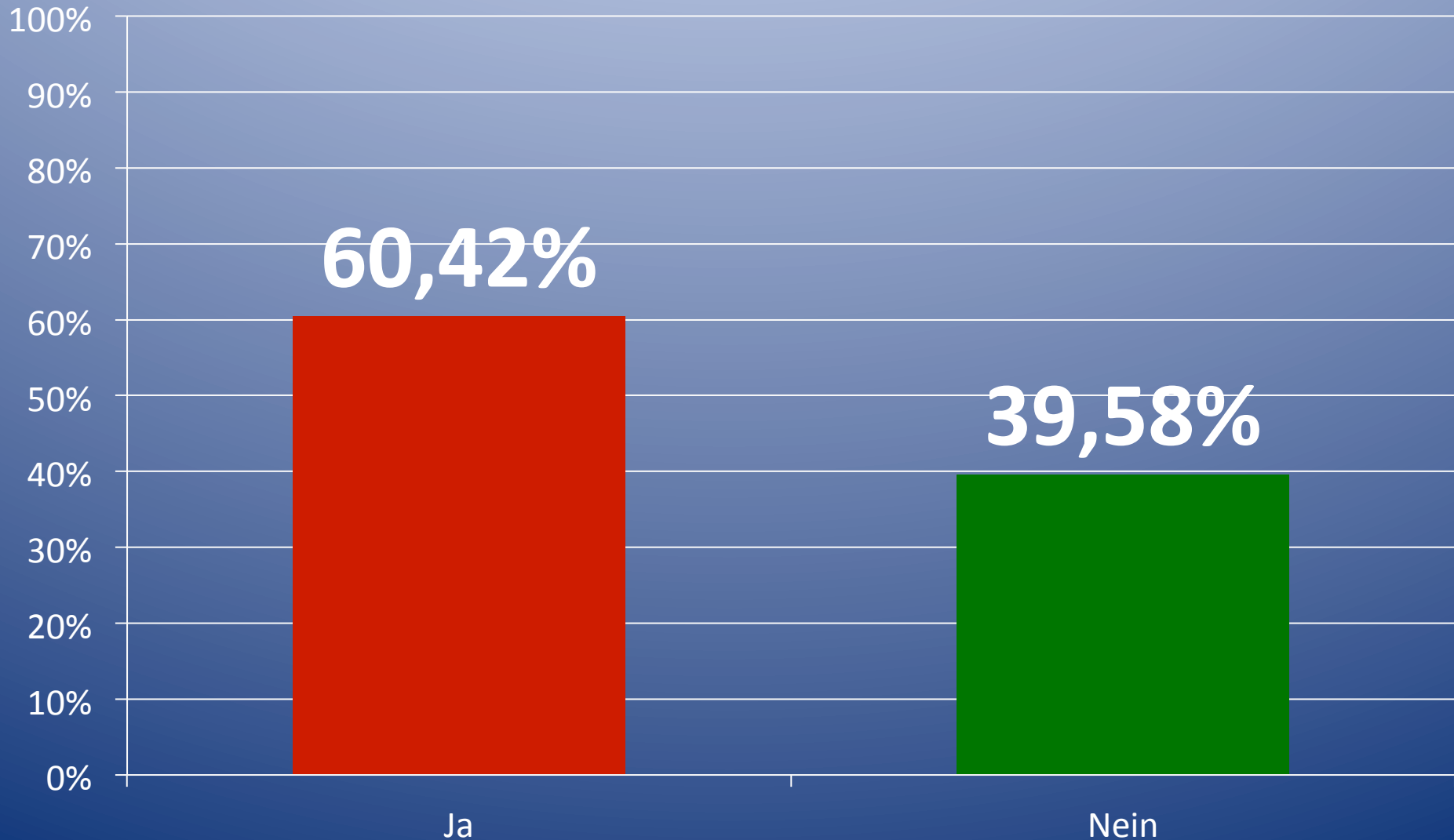

20) Ich arbeite nach der Schule ehrenamtlich

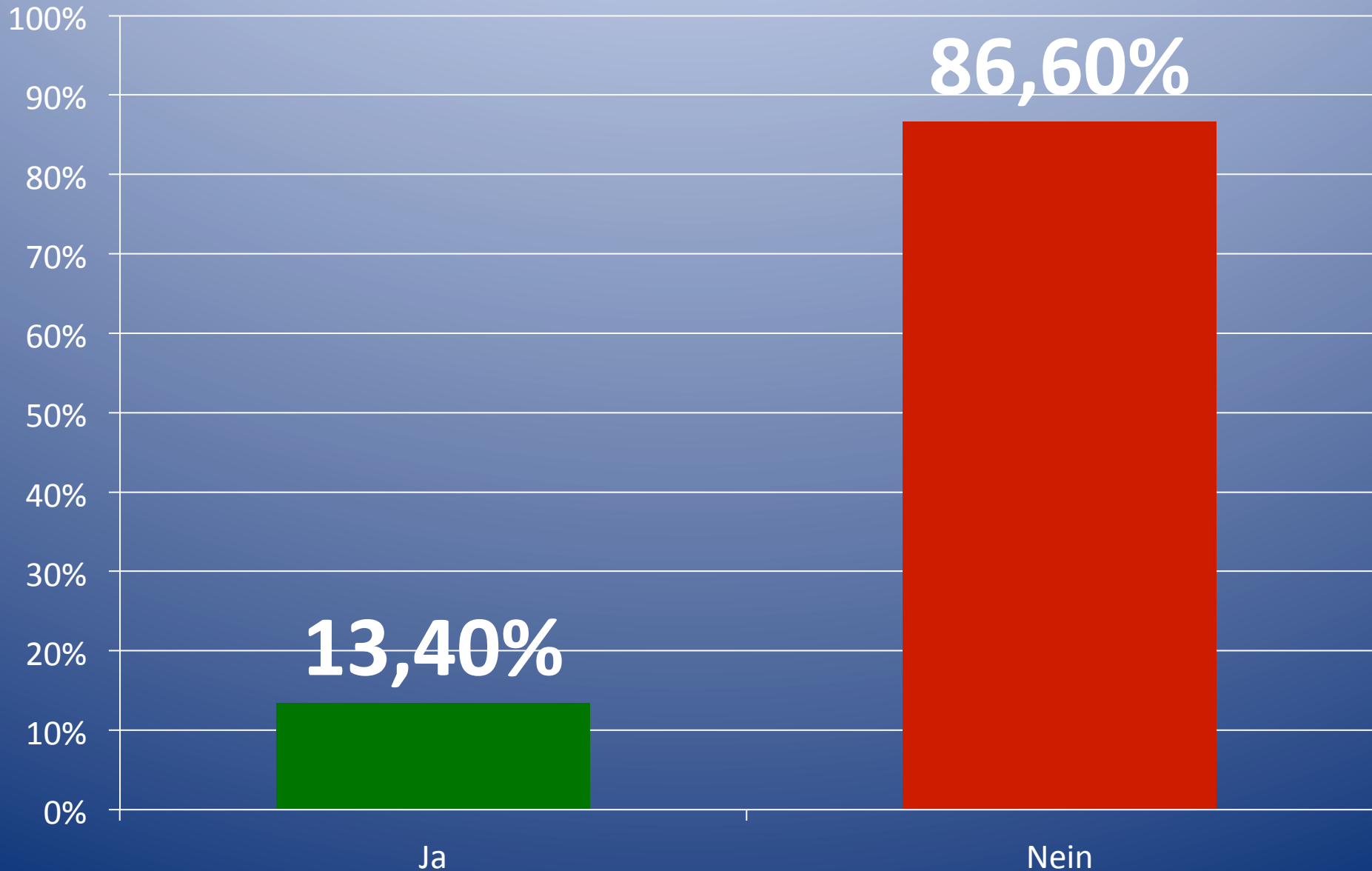

21) Wenn nein: ich würde gerne, aber habe keine Zeit dafür

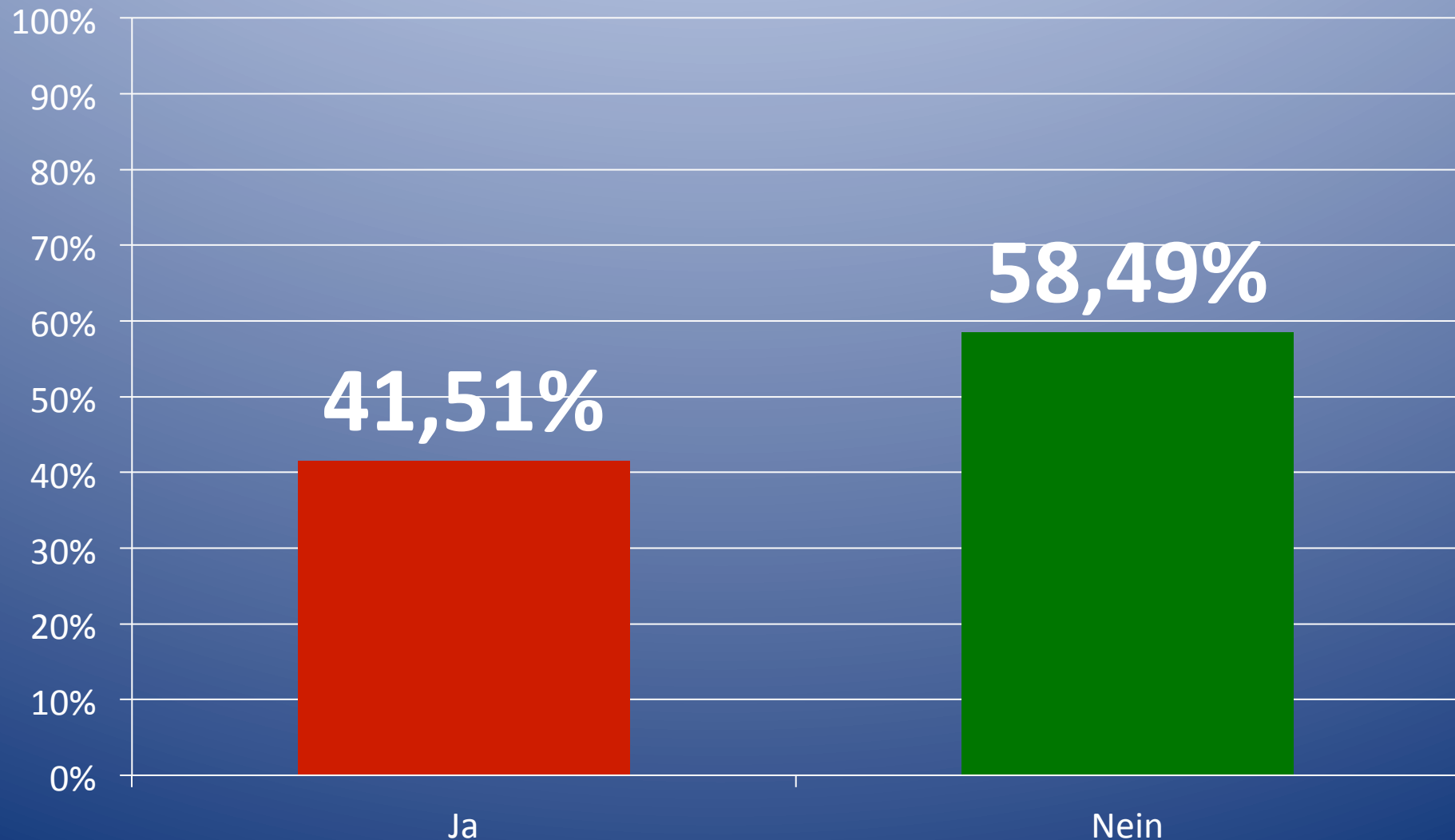

Gesamtauswertung (n=1000) Stand:
15.04.16

22) Schule bereitet mich gut auf das Leben vor

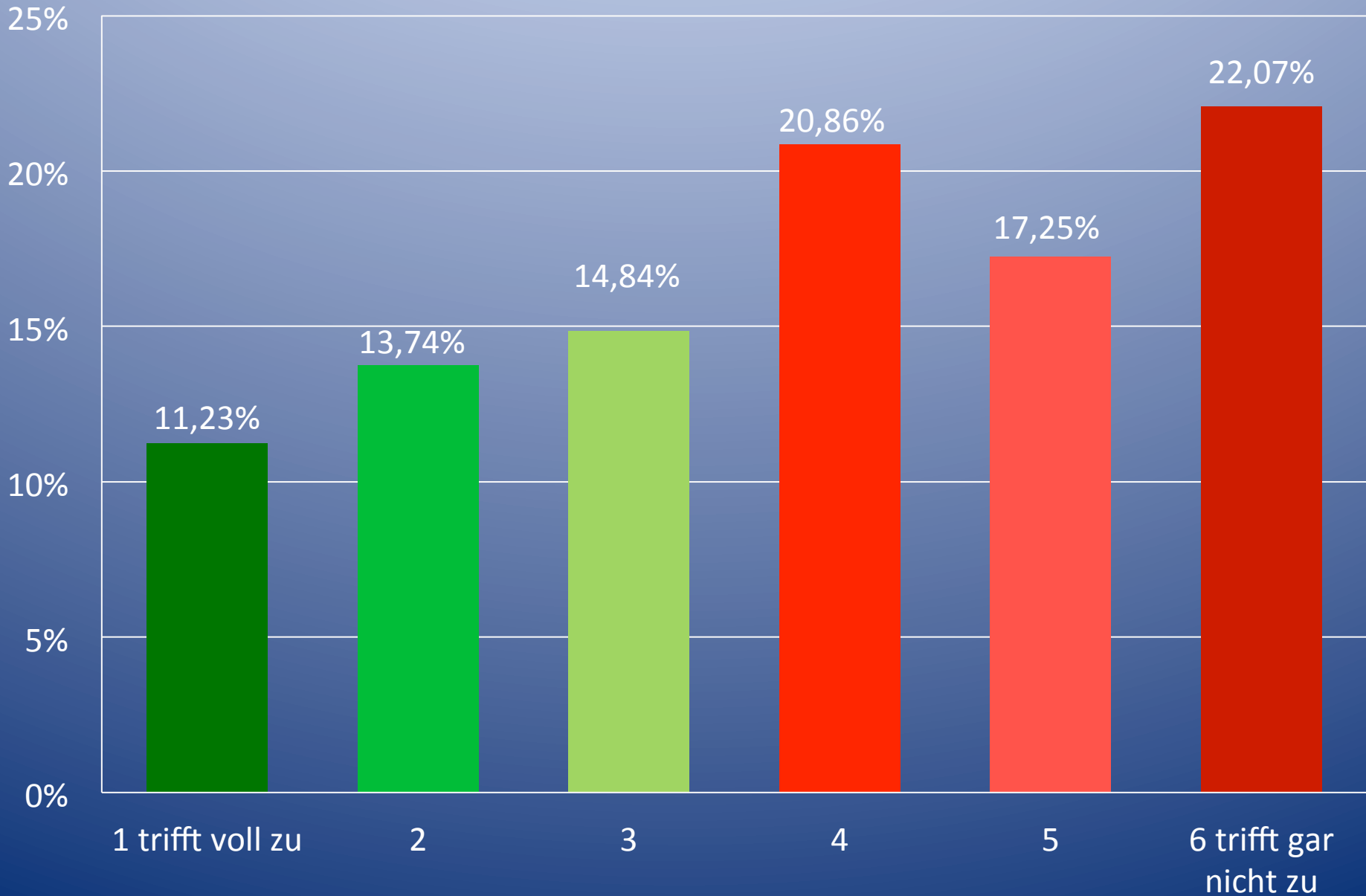

Gesamtauswertung (n=1000) Stand:
15.04.16

23) Wenn ich nach der Schule nach Hause komme, mache ich...

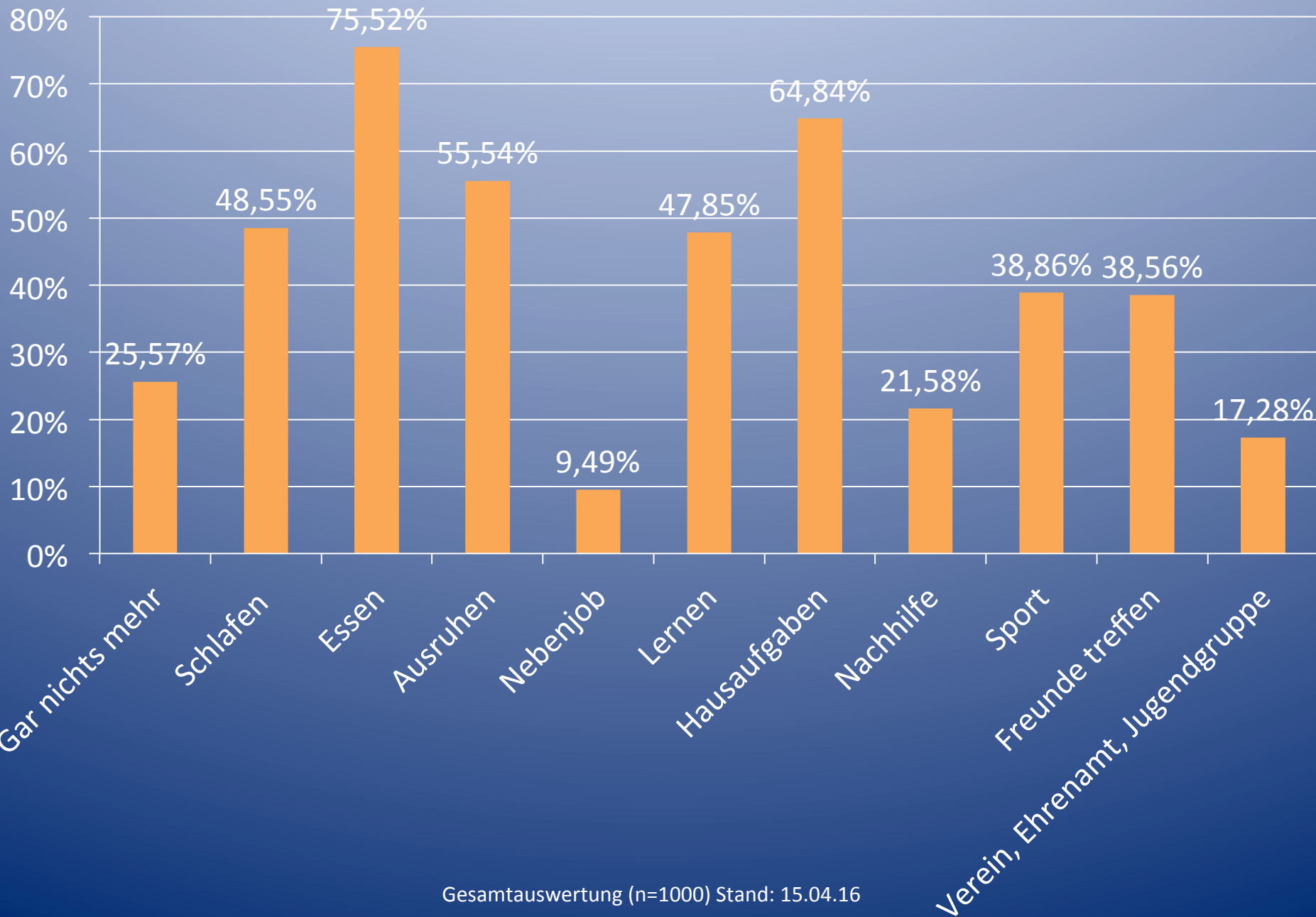

24) Ich habe nach der Schule ausreichend Zeit für meine persönlichen Bedürfnisse

